

優駿の里 みついし

JAPAN AGRICULTURAL COOPERATIVES

JAだより

2025

01

月号

No.281

第31回 JA北海道大会

「力強い農業」と「豊かな魅力ある地域社会」～ひとを育み、ひとと歩む～

REIWA10 SURVIVE



JAみついし

みついし農業協同組合

0146-34-2011

北海道日高郡新ひだか町三石本桐 224 番地 6

- 02 - 新年のご挨拶 澤田組合長
- 03 - 新年のご挨拶 中央会会長
- 04 - TOPICS
- 09 - 各課からのお知らせ
- 11 - 理事会、牛花市場、バス
- 12 - 年末業務案内



www.jamitsuishi.com

令和7年の新春を迎え

みついし農業協同組合
代表理事組合長 澤田 祐喜



令和7年の新春を迎え、皆さまには謹んで新年のお慶びを申し上げます。

令和6年は、元旦早々から能登半島地震と羽田空港での日航機炎上事故が発生し、重苦しい一年のスタートとなりました。日経平均株価が史上最高値を記録する一方、外国為替市場では平成初期水準まで円安が加速し、農業用資材の高騰をはじめ私たちの経営を圧迫する要因となりました。国政は政治資金問題で混乱し衆議院選挙で与党が大敗する中、米国の次期大統領にトランプ氏が再選を果たすなど、令和7年は国内外で政治的激変が起こる様相となっております。令和6年の農業情勢を振り返ると、四半世紀ぶりに「食料・農業・農村基本法」が改正され食料安全保障と自給率の向上がクローズアップされる最中、夏からの米不足が騒動にまで発展し、日本農政の脆弱さを露呈しました。飼料、燃料、資材、物流価格が高止まり、基本法で掲げる食料自給率向上や生産費の農産物への価格転嫁もその具体性に欠けることから、真に農家視点に立つ政治家、上辺だけでなく誠の農業政策を遂行できる政治家が求められています。その折、令和7年度には参議院選挙が控えており、北海道の農家「東野ひでき」さんが全国の農業者の代表として出馬することとなりました。日本の農業、とりわけ北海道農業を左右する逸材と信じ、当組合でも最大限のサポートを行っていく所存です。皆さまのお力添えを宜しくお願い申し上げます。

令和6年度の当組合の農畜産物取扱高ですが、畜産部門については肥育牛が前年比90頭の出荷減少で4億7千万円（前年比1億4千万円の減）、和牛素牛販売は前年よりも2千万円減少し、4億円の販売高を見込んでおります。物価高による家計支出の抑制、飼料高騰による大手肥育事業者の素牛購入額抑制などにより、和牛業界全般が我慢の時期に直面しております。和牛肉の国内消費が冷え込む中、海外に販路を見出す取り組みも求められていますが、三石出身の実業家にご尽力いただき、タイ（バンコク）のレストラン等でみついし牛のプレ販売を実現できたほか、今後も東南アジア等の量販店での取り扱いを模索しております。これらの観点からも、みついし牛の肥育頭数の増加が急務な状況にあります。酪農においては依然、飼料高騰により厳しい経営を強いられていますが、需給均衡と乳価上昇が進み、乳代は2千万円ほどプラスの2億7千万円の販売高を見込んでおります。軽種馬においては、令和6年度も北海道市場はじめ全てのセールで活況なご購買が展開され、当組合の市場取扱高は当初計画に近い19億円となりました。

農産部門は花きで8億円、水稲で7千万円、アスパラで1千万円、その他の農産物を合わせまして前年とほぼ変わらない総額8億9千万円程度となる見込みです。花きにおいては、既に当たり前となりつつある猛暑に苦労した一年でしたが、全国的な生産量の減少により高値安定で推移しました。一方で、暑さに弱いデルフィニウムは生産量が減少し、全国の花き市場からの注文に応えられない状況となっております。責任産地としての地位を守るため、暑さ対策を含め、収益性が高いデルフィニウムを安心して継続生産でき得る、新たな技術と対策が求められています。水稲は、豊作に恵まれたほか、令和5年産の需給ひっ迫の流れを受け、米価が1俵2万円を超える情勢となりました。最終的に、前年よりも800俵少ない集荷にもかかわらず販売高が1千2百万円増加し、7千4百万円を見込んでおります。しかしながら、米価上昇はせっかく進んだ「ご飯需要」に水を差すことは明白であり、いまの米価が安定的に維持されるとともに、消費者目線でのお米の安定供給と消費拡大が求められています。

令和4年度に大きく方向転換した国の水田農業政策ですが、当地区は令和5年度に引き続き令和6年度も畑地化申請が大きく進み、転作面積1340haのほとんどが畑地化されました。反あたり2万円の畑地化定着促進交付金は5年間で終了することから、長らく地域の経済を支えてきた転作交付金の終わりが目の前に迫っております。この限られた時間の中で、畑地化交付金を将来の経営基盤の強化につなげる投資にどう結びつけていけるか、農協として適切な営農指導ができるか、様々な課題が重くのしかかりますが、三石の農業にとって自助努力だけでは解決できない課題が多く、今後は農業生産に対応した補助金の拡充が求められています。

ウクライナ戦争や中東問題をはじめ国際紛争が平和裏に解決し、国会では国民全体の幸せにつながる政策や安心して農業を続けられる政策が打ち出される、令和7年はそんな一年になって欲しいと願うばかりですが、組合員の皆さまと共々、しっかりと前を向き、様々な課題を主体的に解決するため取り組んで参る所存でございます。皆さまの更なるご支援、ご協力をお願いし、年頭の挨拶とさせていただきます。

以上

令和7年の年頭にあたり

北海道農業協同組合中央会
代表理事会長 樽井 功



新年あけましておめでとうございます。

組合員の皆様におかれましては、日々営農に更に邁進されておられることと存じます。

また、組合員・役職員の皆様が一丸となり地域農業の振興や地域社会の発展に向け、日頃より多大なご尽力をされていることに対しまして、改めて敬意と感謝を申し上げます次第であります。

昨年の北海道農業については、春先から天候に恵まれ、各作物の生育は全般的に平年よりも早く進んでおりました。しかしながら、夏場は猛暑・豪雨による記録的な高温多湿の影響を受け、各作物等の収量および品質に影響が出た年となりました。

近年、気候変動等による自然災害の多発や栽培適地の変化、国際紛争や急激な円安の進行による飼料・肥料をはじめとした生産資材の高止まりが農業経営に甚大な影響を与えており、農業・農村を取り巻く環境は一段と厳しさを増しております。

昨年には、四半世紀ぶりに食料・農業・農村基本法が改正され、現状に即した基本理念の見直しと、「食料安全保障の抜本的な強化」、「環境と調和のとれた産業への転換」等の実現が盛り込まれました。政府は、初動5年間で農業構造転換集中対策期間と位置づけ、施策を集中的に実行するとともに、今年3月に食料・農業・農村基本計画を策定するべく引き続き検討を進めております。

JAグループ北海道としては、食料安全保障の強化と持続可能な北海道農業の確立のために、農地の確保および適正利用の強化、食料・自給飼料等の安定生産・供給と環境負荷軽減の両立に取り組みながら、それを後押しする力強い政策支援を求めていくことが重要と考えております。

また、昨年は第31回JA北海道大会が開催され、「食料安全保障の強化と持続可能な北海道農業の確立」、「JAの組織基盤の強化と健全な経営基盤の確立」、「アグリアクション北海道の推進による農業・食・JAへの理解醸成」の3つの議案を決議いたしました。

今後、議案の達成に向けて、組合員・JA・連合会が一丸となって、生産現場の行動変容と組合員の意思結集による農政運動、JAの経営管理の高度化やデジタル化の推進による業務効率化・生産性向上に取り組んでいかなければなりません。

さらに、消費者の皆様には、JAグループ北海道統一の情報発信のフレーズである「アグリアクション北海道」を浸透させるとともに、効果的な情報発信により、今まで以上に農業・食・JAに対する理解を深めていただき、JAグループが提唱する「国産国産」の認知を広めてまいりましょう。

結びになりますが、本年は巳年です。巳（へび）は冬眠から目覚め地上に這い出すことから、冬に根をはった草木が芽を出し「新しい種子が生まれる」という意味があると言われ、転じて、巳年は力を蓄えていたものが芽を出す「起点」の年、脱皮する特性と併せ「再生と誕生」を意味する年だと言われています。

この謂われにあやかり、本年が北海道農業の飛躍の起首となること、皆様のご多幸とご健勝をご祈念申し上げ、年頭のご挨拶といたします。

以上

第31回 JA 北海道大会



11月20日、JAグループ北海道は札幌市で3年に一度のJA北海道大会を開催しました。今大会では、食料安全保障の強化や持続可能な北海道農業の確立を目指し、3つの議案を採択し、「基本目標」を決議しました。

道内の農協役員や連合会、青年部・女性部など、オンライン参加を含め約3,000名が参加。当組合からは澤田組合長が大会議長を務めました。

今大会で掲げた将来ビジョンは、「『力強い農業』と『豊かで魅力ある地域社会』～ひとを育み、ひとと歩む」です。このビジョンの実現に向けて、各JAで実施された組織討議をもとに次のような具体的な取り組み事項が議論されました。

地域計画への積極的参画

農地利用の将来像を描く
地域計画のPDCAサイクル
への積極的な参加。

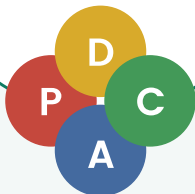

人材確保の強化

JA 職員の確保
と育成に注力。



情報発信の強化

メディアや SNS を活用し、
食や農業、JA への理解を
広める活動。



● 基本目標と今後の方針

これまで基本目標は3年間の指針とされてきましたが、
今後は6年間をかけて腰を据えた取り組みを進めること
が決議されました。次回の第32回大会では、中間見直
しが行われる予定です。



第31回 JA北海道大会

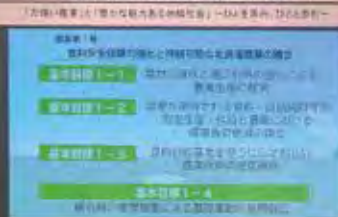

大会の様子を
youtubeでご覧下さい。



第20回 みついし牛枝肉共励会を開催



11月27日、第20回みついし牛枝肉共励会が東京食肉市場で開催されました。今年は33頭が出品され、最優秀賞を目指して競り合いました。

今年の最優秀賞は、A-5 (BMS12)、kg単価 2,806 円を記録した三石豊岡の前川忠昭さん出品牛「若百合久」(父：若百合)に決定しました。前川さんにとっては、これが5年ぶり3回目の最優秀賞となります。おめでとうございます！

共励会全体では、出品された33頭すべてがA等級という高い評価を受けました。

また、以下のような素晴らしい結果が得られました。

- 上物率：96.9%
- 5等級率：81.8%
- BMS 平均値：9.9

枝肉重量も、600 kgを超える大柄なものから400 kg台のコンパクトなものまで幅広く、どれも肉質のhighいものが揃い、非常にハイレベルな共励会となりました。

翌28日には褒賞式が行われ、来賓から多くの記念品が贈呈されました。



【受賞者一覧】

区分	出品者	名号	血統			格付 BMS	枝重量 kg単価	販売金額
			父	母の父	母の祖父			
最優秀賞	前川 忠昭	若百合久	若百合	安福久	勝忠平	A-5 12	572kg 2,806	1,605,032
優秀賞	河合 博文	金安	金太郎3	安福久	第1花国	A-5 12	634kg 2,809	1,780,906
	畑端 博志	かめれおん	安亀忠	美国桜	勝忠平	A-5 12	538kg 2,664	1,433,232
	五嶋 日出	諒久	諒太郎	安福久	平茂勝	A-5 12	413kg 2,450	1,011,850
優良賞	澤田 祐喜	鶴次郎	福之姫	勝忠平	安福久	A-5 12	574kg 2,689	1,543,486
	うらかわ共同肥育センター	しゃんくす	北平安	勝忠平	安福久	A-5 10	445kg 2,513	1,118,285
	森 誠	あうら	北平安	美国桜	百合茂	A-5 10	436kg 2,440	1,063,840
	畑端 博志	晴俊福	茂晴花	福之鶴	耕富士	A-5 11	593kg 2,598	1,540,614
	山野 美幸	あんず	美国桜	百合茂	安福久	A-5 12	535kg 2,772	1,483,020

最優秀賞

前川 忠昭さん『若百合久』

A-5 BMS: 12

ロース芯面積 114 cm² バラ厚 9.9 cm

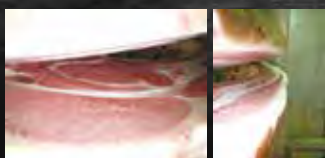

優秀賞

河合 博文さん『金安』

A-5 BMS: 12

ロース芯面積 122 cm² バラ厚 9.7 cm

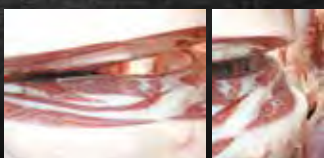

優秀賞

畑端 博志さん『かめれおん』

A-5 BMS: 12

ロース芯面積 92 cm² バラ厚 10.3 cm



優秀賞

五嶋 日出さん『諒久』

A-5 BMS: 12

ロース芯面積 69 cm² バラ厚 9.0 cm



小豆「紫さやか」試験栽培について

令和5年初夏に春小麦を試験栽培した際、1作物のみでは輪作体系が組めず、病害虫の拡大や収量低下の懸念が生じることが課題として浮上しました。この問題に対処すべく、令和5年の年末には豆類に着目し、栽培検討を開始しました。

近隣の畑作生産者や豆類関連業者との協議を重ねた結果、(株)北海道グレインカンパニー（本社：美幌町）の協力のもと、令和6年に小豆「紫さやか」の試験圃を設置する運びとなりました。

試験圃での挑戦

かつて三石でも小豆が栽培されていたと噂されていますが、現在の温暖化の影響下でどのように適応するかを模索する試験となりました。令和6年5月下旬、強風の中での種子消毒を皮切りに、6月3日には最低気温8℃という肌寒い環境で播種を行いました。その後も、除草剤や中耕カルチ、防除（殺菌剤・殺虫剤）の管理作業を試行錯誤しながら進めました。

7月中旬には青空研修会を開催し、良好な生育状況が評価されました。また、小豆の成長に重要な「根粒菌」が根にびっしりと付着しているのを確認し、北海道内でもトップクラスの付着率であることが判明。今後の作付け拡大に向けて有望な材料となりました。

試験圃の成果と今後の展望

水害に悩まされる場面もありましたが、生産者の努力により収穫基準水分16%を満たし、10月中に作付面積全量の収穫を完了しました。出荷後の等級は「4等中」でしたが、収量は期待に沿う結果となり、今後の栽培拡大を視野に入れています。

私たちの目標は、みついし産原料のみを使用した加工品を製造することです。今後も可能性を追求し、さらなる発展を目指していきます。

現在の試験作物と将来の可能性

現在、試験圃では「馬鈴薯」「春小麦」「小豆」「種子ごぼう」の栽培に取り組んでいます。いずれも課題はありますが、次点候補として「南瓜」「加工さつまいも」「附子」「ミツバ」なども営農施設課で検討中です。

すぐに大きな変化を実現するのは難しい状況ですが、着実に前進を続け、三石の新たな特産品が実る日を目指して努力を重ねていきます。

小豆「紫さやか」とは

「紫さやか」は落葉病に抵抗性を持ち、従来品種より倒伏に強い特性があります。また、紫がかった鮮やかなあん色を特徴とする普通小豆品種です。

小豆「紫さやか」栽培試験圃



01 種子消毒



02 播種作業



03 播種後除草剤



04 萌芽初期



05 萌芽揃い期



06 中耕カルチ前



07 中耕カルチ



08 播種36日目



09 第1回青空研修会



10 播種51日目



11 開花揃い期



12 殺菌殺虫剤防除



13 終花期



14 黄変期



15 第2回青空研修会



16 黄変後期



17 収穫



18 出荷



19 収穫後
みついし産小豆選別前

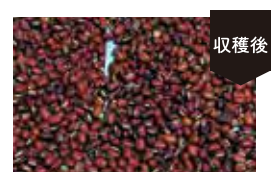

20 収穫後
みついし産小豆選別後

みついし酪農振興会・水稻振興会 消費拡大PR 活動を実施

11月13日、みついし水稻振興会（猪野毛哲次会長）は、地域の高齢者施設や小中学校へブランド米「トキノミノル」の新米を寄贈しました。この活動は、地場産米の消費拡大と地元ブランド米の味を知ってもらうことを目的に、毎年行われています。今年は、高齢者施設に10kg 米を5袋、小中学校には3合米 243 個を贈呈しました。

また、11月18日には、みついし酪農振興会（仲野武博会長）が消費拡大PR活動の一環として、三石の小中学校に牛乳とヨーグルッペを贈呈しました。これらは、北海道日高乳業株式会社で販売されている日高産生乳を使用した製品です。

牛乳や乳製品の消費減少が懸念される中、地元産乳製品の普及と酪農への理解促進、さらには消費拡大を目的として昨年に引き続き実施されました。今年は、小中学校に合計 486 個を贈呈しました。



第 38 回 JA 女性部 運動会開催

11月8日、三石スポーツセンターにて、JA 女性部（下屋敷麻子部長）による恒例行事の運動会を開催しました。収穫作業がひと段落するこの時期に行われる運動会は、親睦を深め、体を動かしてリフレッシュする場として毎年好評です。

当日は、部員の皆さんが全6種目に参加し、大いに盛り上がりました。見事優勝を勝ち取ったのは、赤の「コスモスチーム」です。参加された皆さん、本当にお疲れさまでした。



JA 女性部では、現在部員を募集しています。
興味のある方は、ぜひお気軽に
女性部事務局（担当：山田）までお問い合わせください。

令和 6 年度 花き反省会を開催しました

11月20日、花き振興会（浦東朝和会長）は花き市場 10 社と関係機関を招き、花き反省会を開催しました。

今年度（10月末時点）の実績は以下の通りです。

- ・出荷本数：前年より4%増の606万本
- ・販売金額：69,828万円（税抜）でほぼ横ばい

今年度は夏場の連日の高温が花きの生育に影響を及ぼし、短茎開花や軟弱な花が多く発生したため、出荷できないケースも見られました。それでも、生産者や関係機関のご協力により、多くの花を販売につなげることができました。

反省会では、各市場から近年の情勢を踏まえた今季の販売動向や、来季に向けた課題について意見交換が行われました。質疑応答を通じて、課題解決に向けた貴重な意見が交わされる有意義な場となりました。



農用馬視察研修

11月20日～22日の3日間、三石農用馬振興会（高澤弘文会長）による視察研修が実施され、振興会員5名が参加しました。今回は熊本県にある以下の牧場、施設を視察しました。

1. (株)千興ファーム

- ・馬肉生産を行う牧場として、道内や海外から馬を導入しています。
- ・肥育技術や馬肉加工場を見学しました。

2. 西原牧場

- ・肥育技術や飼養環境について詳しく視察を行いました。

視察後、グループ会社「菅乃屋ミート」が運営する飲食店「菅乃屋」にて夕食をいただきました。新鮮な馬刺しを味わいながら、熊本の馬肉文化に触れる貴重な時間を過ごしました。



秋の防火避難訓練を実施しました

11月15日、本所事務所、A マート資材店舗、ホクレン本桐給油所の3拠点で、秋の防火避難訓練を実施しました。この訓練は、日高中部消防組合三石支署の協力・指導のもと行われました。

訓練では、職員一人ひとりが自分の役割と行動を再確認するとともに、連絡網の確認を徹底しました。また、若手職員を中心に消火器の正しい使用方法を学び、万が一の際に迅速に対応できるよう備えを強化しました。



第63回 札幌花供養祭

11月27日、札幌パークホテルにて第63回札幌花供養祭が開催されました。北海道知事をはじめ、花き業界に関わる生産・流通・販売・消費の各界の方々が一堂に会し、花供養が厳かに執り行われました。

供養祭閉会後には、7月18日に開催された第44回北海道花き品評会（切花の部）の表彰式が行われました。

当農協からは2名が10点を出品し、その中で柏原農園のデルフィニウム「ルチアスカイブルー」が見事金賞を受賞しました。

柏原さん、おめでとうございます！



写真右端) 金賞を受賞された柏原純次さん

令和7年度 営農計画相談日程

| 融資課

お問い合わせ先
金融部融資課 山本

営農計画相談をみつし農協大会議室で下記日程にて開催いたします。

日程	時間	参集範囲(地区)
1月15日(水)	9:30 ~17:00	久遠、共栄、町内、庄内、歌笛、歌笛第一、歌笛第二、歌笛第三、茂平、稲見、川上稲見、咲梅、熊白、札内
1月16日(木)	9:30 ~17:00	東西蓬莱、下豊岡、豊岡中央、豊岡、富沢、富沢中央、旭生、横山、福畑、蓬栄
1月17日(金)	9:30 ~17:00	西端、上本桐、本桐第一、本桐更生、本桐中央、本桐第三、本桐第四、梟舞、共和、美野和

最終提出日は
令和7年
1月31日(金)

※クミカンの取引印鑑、1月のクミカン配布時に送付する営農計画書、営農取引集計表(前年実績)償還計画表をご持参下さい。

※その他、計画に参考となる資料(作付計画など)がありましたらご持参下さい。

※営農計画書はクミカン取引計画の基礎となりますので、未提出の場合は原則として、クミカンの供給が出来ませんので、必ず提出して下さい。

※計画書はJAみつしホームページに様式がありますのでそちらもご利用頂けます。



青色申告会からのお知らせ

~該当の方は必ず提出してください~

| 営農施設課



提出期限

1. 給与源泉の納付書(7月~12月支払分) 提出期限→令和7年1月15日(水) JAみつし内 申告会事務局まで 納付税額がある方は同期限までに納付指定金融機関に納付書をご持参のうえ納税してください。 給与の支払いを行っていない方も、税務署から納付書が郵送されている場合は、必ず提出してください。	令和7年 1月15日(水)
2. 償却資産申告書※申告会員には1月農家巡回でお配りする予定です。	令和7年 1月31日(金)
3. 給与支払報告書(個人別明細書)(2枚目の源泉徴収票を必ず雇用人に交付)	
4. 給与支払報告書(総括表)	
5. 令和5年分給与所得の源泉徴収票等の法定調書合計表(支払いが無くても必ず提出)	

※2~5は提出期限が1月31日(金)となっております。

お早めに青色申告会事務局に提出してください。

※マイナンバーの記入が必要となっております。ご不明な点は事務局までお問い合わせください。

お問い合わせ先
営農部営農施設課 下向、田湯

開催
期間

12月26日木～29日日予定

A マート歳末大売出しが 今年も開催されます!

| 生活課



詳細は開催日が近づきましたら
配布予定のチラシにてお知らせします。
たくさんの皆様のご来店を心より
お待ちしております!



特設会場のご案内

果物、海産物、箱飲料、正月飾りなど、
多彩な商品を取り揃えております。
さらに、三石地区内であればお歳暮の
配送も承りますので、ぜひご利用ください。

店内販売

A マート店内では、おせち用の食材を
はじめ、この時期ならではの商品を多数
ご用意しております。

イベント
情報

毎年恒例の
ガラポン抽選会も
実施予定!

ガラポン
抽選会



キッチンカーの出店

今年は初の試みとして、キッチン
カーが特設会場に登場予定です!



JAコネクト

JA コネクトの運用を開始します

これまで JA では、組合員向け情報配信を FAX・メールシステムで
行ってきましたが、JA からの情報をスマホやタブレットで閲覧するこ
ができる「JA コネクト」の運用を開始します。
運用開始時期や専用アプリ（無料）のダウンロード、操作方法につ
いては、後日改めてご案内いたします。
※JA コネクト運用開始と合わせて、メールでの配信は終了しますの
でご了承ください。

<https://jaconnect.jp/>



組合員様向け

アプリをスマホにインストールするだけ! 1日農業バイト daywork

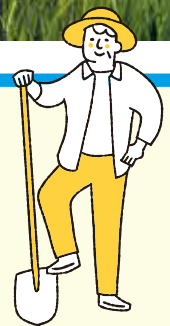

「Daywork」は、1日単位で農業バイトを希望する人と
生産者をつなぐスマートフォンアプリです。



- ✔ パートさんやアルバイトさん探している
- ✔ 忙しい時期や特定作業に対応出来る人手を求めている
- ✔ 急に人手が必要になった

App Store
からダウンロード



ios

Google Play
で手に入れよう



android

1日バイトアプリ デイワーク
daywork

第10回理事会 令和6年10月25日開催

【報告事項】

- ・ 定例報告
行事報告・行事計画、各部実績報告
- ・ 9月末組合員勘定残高について
- ・ 令和6年度内部監査（期中I）の報告について
- ・ 第20回みつし牛枝肉共励会の開催について

【議案】

1. 組合員の加入・脱退について
2. 令和6年度賦課金の賦課並びに組合員資格の確認について
3. 給与規程の一部変更について
4. 役員推薦会議運営要領の一部変更について
5. 次期役員候補者選任準備実施要領の一部変更について
6. 次期役員選任に係る役員推薦会議の進め方について
7. 人事労務基本方針の制定について
8. その他



第11回理事会 令和6年11月29日開催

【報告事項】

- ・ 定例報告
行事報告・行事計画、各部実績報告
- ・ 10月末組合員勘定残高について
- ・ 信用リスク管理債権の定期報告について
- ・ 定例自治監査報告について
- ・ 令和6年度JA共済コンプライアンス点検結果および改善方針の概要について
- ・ マネロリスク管理にかかる取組状況の報告について
- ・ 日高軽種馬農協との業務委託契約の締結について
- ・ 令和6年度農事組合活動助成金支払について

【議案】

1. 組合員の加入・脱退について
2. 年末手当の支給について
3. 令和7年度営農計画相談日程及び査定基準について
4. 令和7年度組勘限度額・貸越極度額並びに組合員分類区分について
5. 組合員勘定の貸越極度額及び供給限度額設定の決裁・承認区分について
6. 定年退職者再雇用規程の一部変更について
7. 繁殖牝馬導入資金の貸付について
8. 軽種馬生産育成強化資金の貸付について
9. 農業経営ステップアップローンの貸付について
10. 繁殖牝馬導入資金の貸付について
11. 農事組合長会議の開催について
12. その他

金融・生活店舗ご利用の 送迎サービス ご案内



12月：17、24
01月：7、14、21、28
02月：4、18、25
03月：4、11

運行
日程

毎週**火曜日**

- ・ 歌笛川上方面は農協に来るときは町のコミュニティバスをご利用いただき、帰りは農協車でお送りいたします。
- ・ 富沢方面は農協車にて送迎いたします（コミュニティバスの路線が無いため）。
- ・ お申込みは電話での予約（前日月曜日）により運行し、予約が無い場合は運行はいたしません。

お申込みは、
管理部
0146-34-2011
山田・鶴田まで



ホクレン南北海道家畜市場

○ホクレン南北海道家畜市場

（単位：円、税別）

開催日	性別	頭数	平均体重	販売価格	平均価格	最高価格	最低価格	Kg単価	DAY単価
11月14日	去	30	331kg	15,988,000	532,933	693,000	270,000	1,611	1,766
	雌	23	303kg	9,504,000	413,217	543,000	310,000	1,366	1,317
	繁殖等	2		566,000					
合 計		55	319kg	26,058,000	480,981				

※最高価格：去 猪野毛 正さん、雌 大下 正博さん

黒毛市場

花卉市場

（単位：千円、税別）

	個撰		共撰		合計		前年	
	本数	金額	本数	金額	本数	金額	本数	金額
10月	305千本	32,519	383千本	63,014	688千本	95,533	597千本	89,364
10月までの累計	3178千本	282,157	2882千本	416,129	6060千本	698,687	5816千本	694,575

累計前年対比 104.2% 100.6%

年末年始の業務について

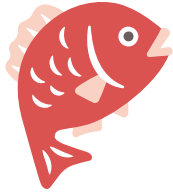

師走の候、皆様方におかれましては益々ご健勝のこととお慶び申し上げます。
日頃より農協事業に対しまして、ご理解とご協力を賜り厚く御礼申し上げます。
年末年始の業務について、下記の通りご案内いたします。尚、**26日(木)より
歳末大売り出しセール**を実施致しますので、多くのご利用をお願い致します。



(各部署の営業時間)

令和6年 年末業務案内

12月	曜	金融部	スタンド	資材店舗	生活店舗	管理・営農
25	水	9:00～16:00 (窓口業務)	8:30～17:30	8:30～16:30	9:00～18:00	8:30～17:00
26	木				9:00～18:00 売り出し期間 26日～29日	
27	金					
28	土	ATMのみ 9:00～14:00	土曜平常営業 8:30～17:00	土曜平常営業 8:30～12:00		土曜平常営業 8:30～12:00
29	日	定休日	定休日	定休日		定休日
30	月	9:00～16:00 (窓口業務)	8:30～17:00	8:30～16:30	9:00～17:00	8:30～17:00
31	火	臨時休業	臨時休業	臨時休業	臨時休業	臨時休業

令和7年 年始業務案内

1月	曜	金融部	スタンド	資材店舗	生活店舗	管理・営農
1	水	臨時休業	臨時休業	臨時休業	臨時休業	臨時休業
2	木					
3	金					
4	土					
5	日					
6	月	※業務始めの1月6日のみ				
		朝9時開店	朝9時開店	朝9時開店	10時開店	朝9時始業
7	火	9:00～16:00	8:30～17:30	8:30～16:30	9:00～18:00	8:30～17:00

期間中の連絡先

管理関係(米田) **090-1648-1753**
金融関係(鳥井) **090-8901-1166**
営農関係(三浦) **090-8900-6682**
購買関係(成田) **080-1973-7052**

自動車の事故処理レッカーや緊急時

JA共済事故受付センター
事故等の場合
0120-258-931
レッカー移動や故障時の応急対応
0120-063-931

24時間
フリー
ダイヤル

日高中部農協機械センター

休業期間中の連絡先(12/28～1/6)
0146-42-7051

※期間中の花き等の集出荷関係、生乳関係は別途生産者宛にご案内いたします。



JAグループ北海道の農政活動強化に向けて

第4回「農政活動の仕組み」について

コロナ禍による農畜産物の需給緩和、肥料・飼料をはじめとする生産諸資材の価格高騰、気候変動の抑止に向けた環境負荷軽減の取組み、年々甚大化する自然災害による農地・施設等の損壊、深刻な労働力不足など、我々JAグループの努力だけでは解決できない課題が山積しております。

食料安全保障の強化、持続可能な北海道農業の確立のためには、我々の努力だけではなく、国の支援が不可欠であります。そのカギとなるのが農政活動であります。

農政活動とは、組合員一人ひとりの声をJA・地区で集約し、みんなの声として、農業・農村・JAに理解のある国会議員に対し、現場の実態を届け、その課題の解決につながる政策を実現してもらう一連の活動・運動であります。

令和5年度は、食料・農業・農村基本法の改正や、作目別の経営安定対策をはじめとする農林水産予算の確保に向け、JAグループ北海道では農政活動を展開しました。その結果、予算の確保をはじめ、さまざまな政策支援が実現しました。しかし、これですべての課題が解決する訳ではなく、生産現場には、まだまだ課題が山積しております。

生産現場の実態を届け、我々の求める政策を実現させるためには、国会議員による国や行政への積極的な働きかけが重要です。そして、そのような議員を支えていくことも農政活動の柱の一つであります。

国会(政治)は数が力です。国を動かすには、国会に一人でも多くの農業やJAの理解者を増やすことが重要であります。そのために、我々JAグループの代弁者として、先頭に立って多くの国会議員に働きかけ、農業やJAの理解者を増やし、まとめていくことができる議員、つまり、JAグループの代表議員が必要なのです。

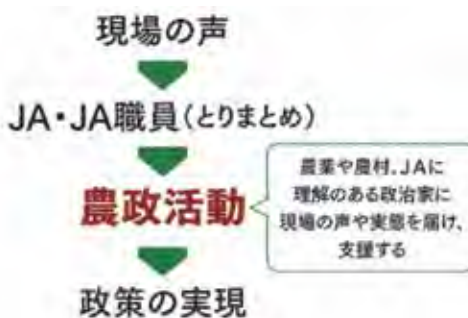

【JAグループ北海道の農政活動強化に向けて】と題し、農政活動や参議院選挙の仕組みなどを、来年夏頃まで連載いたします。次回(第5回)は、参議院選挙の仕組みについて紹介します。

東野ひでき

SNS公式アカウント

東野ひできの活動や情報が簡単に
知ることができるようになりました！

ぜひ登録をお願い
いたします！



東野ひでき
公式ホームページ



東野ひでき
LINEアカウント



東野ひでき
公式Instagram



東野ひでき
公式Youtube



東野ひでき北海道後援会

期間限定

JA北海道厚生連 配置薬課から皆さんへ

JA配置薬の福箱

ご予約承り中!

予約締切

12/27金まで

商品お届け予定日

2024年12月~
2025年1月頃

JA北海道厚生連 配置薬課のおすすめ商品を詰めた福箱となります!

何が入っているかは届いてからのお楽しみ!



A
セット

合計 20,000円相当 ▶ 10,000円 税込

寒い冬にあたたまる商品・肌しっとりなめらか商品・歯槽膿漏を防ぐ商品・新商品などが入ったセット

B
セット

合計 8,500円相当 ▶ 5,000円 税込

健康に良い成分が入った商品・乳酸菌や酵素の商品・歯を白くする商品・新商品などが入ったセット

※同じ金額の福箱は、同じ商品が入っております。※AセットとBセットに共通して入っている商品もあります。※医薬品は入っておりません。※JA配置薬をご利用されていない方は、氏名・住所・電話番号などの登録が必要になります。※精算方法は配置薬ご利用の方はいつも利用している方法をご利用されていない方は①クミカン、②JA貯金口座引落、③郵貯・銀行・信金などの口座引落、④コンビニ払いの4つから選ぶことができます。詳しくは配置薬課までお問い合わせください。

福箱のお問い合わせ・ご注文は地域の推進員またはこちらから!

0120-99-4193

JA北海道厚生連 配置薬課

JA北海道厚生連 配置薬課

LINE 友だち 募集中!

配置薬に関する最新情報や健康に関するお役立ち情報をお届け!

友だち登録方法

QRコードから

LINEアプリの「お友だち追加」→「QRコード」から右のQRコードをスキャンしてご登録ください。



ID検索から

LINEアプリの「お友だち追加」→「ID/電話番号」から下のLINE IDを入力してご登録ください。

LINE ID @194igxju

登録してね!



配置薬のこと

配置薬とはご家庭に医薬品などをお預けし、ご利用になった商品のみご精算させていただく「先月後利」のシステムです。家庭用常備薬に加えて、保健薬、健康食品、介護用品も取り扱っており、正しい薬の知識や健康情報の提供をしております。利用者の方の「健康」と「安心」のお役に立てるよう取り組んでいます。



新商品の情報

新しく取扱いを開始した商品・おすすめ商品をご紹介します。健康・美容に役に立つ商品を取り揃えております。



健康に関する情報

日頃の健康づくりに役立つ正しい知識や季節性疾患の予防法など、日々の生活に取り入れやすい健康情報をお届けしています。疾患に合わせたおすすめの配置薬も紹介中です。





JA共済

JAの自動車共済 安心サービスのご案内

ご契約の自動車が事故や故障に見舞われたときは

ご契約のJA(業務時間内)もしくは

安心サービス (24時間 365日受付)

JA共済事故受付センター

ジョハクミアイ

事故等の
場合には

0120-258-931

レッカー移動や
故障時の応急対応が
必要な場合には

JA共済サポートセンター

レッカーサービス クミアイ

0120-063-931

フリーダイヤル 携帯電話・PHSからもご利用いただけます。

安心の5つのサービス

- レッカーサービス
- ロードサービス
- 夜間休日現場急行サービス
- 夜間休日初期対応サービス
- 休日契約者面談サービス

24時間・365日、事故受付とアドバイス、各種サービスが受けられます。

もし 事故が起きたら・・・

なにより
119番

まず、
被害者の
保護を。

応急手当、救急車の手配を行ってください。軽いケガや自覚症状のない場合でも、医師に診断をしてもらうようにしましょう。事故車をそのままにしておくと、交通渋滞や後続事故の原因となります。すぐに安全な場所へ避難しましょう。

かならず
110番

警察に
必ず
事故通報を。

安全を確保したら、警察への届出と相手方の確認を行いましょ。共済金の請求をするときには、交通事故証明書や医師の診断書などが必要です。そのためにもすみやかな届出が大切です。

■警察には次の事項を連絡します。

- ①事故発生の日時と場所。
- ②負傷者の人数とその程度。
- ③壊したものとその程度。
- ④事故に対して講じた措置。

わすれず
JAへ

事故通知を
JAへ。

警察への連絡後、JAへ詳しい通知、および相談をします。できるだけ現場での状況が的確にわかるよう相手方、目撃者からの確認とメモを忘れずに。

■JAへも次の要点をご連絡ください。

- ①事故状況・日時・場所。
- ②相手方の住所・氏名・連絡先・傷害の程度・病院名・車両番号。
- ③目撃者の住所・氏名。
- ④届出警察署と担当官。

「ドライバー確認カード」を携帯しましょう！

自動車共済証書の下に「ドライバー確認カード」がついています。

共済 第1年度	170万円	全額返還
共済 第2年度		免責金額 10万円
共済金額	無制限	
共済金額	無制限	免責金額 0万円
共済金額	無制限	
死亡共済金額	1,000万円	自賠

(おもて)

ドライバー確認カード	
北海道農業共同組合 本所	
平日 8:30~17:00	0121-45-6789
事故発生に連絡先	レッカー北海道に連絡先
0120-258-931	0120-063-931
共済契約者	共済 太郎 様
共済組合・支所契約番号	01 999 001 45678
共済期間	令和 〇年 〇月 〇日 午後 4時から
	令和 〇年 〇月 〇日 午後 4時まで
SHINKEI-R1-11111111111111111111	
マイアスロガ	

「ドライバー確認カード」には、事故が起こったときの連絡先や契約の情報が記載されています。

車検証とともに保存なさるか、あるいは、免許証とともにお持ちになってください。

(うら)

JAみついしの あの日、あの時

「2025年は巳年ですから」の巻

燃料係 谷川美香

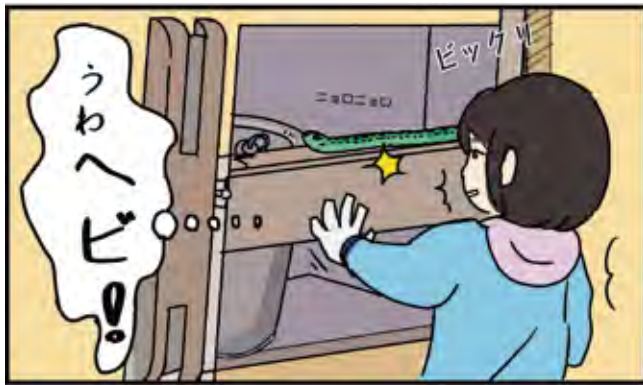

<https://www.ja-mitsuishi.com>

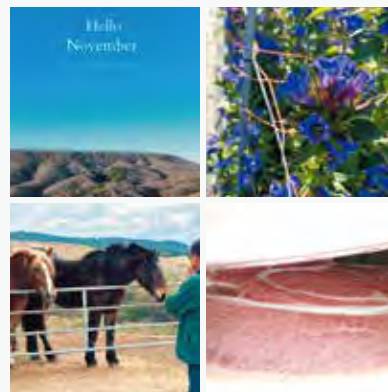

JAみついし
公式Instagram
たくさんのフォローお待ちしております。

JAみついしの
「今」を伝える



Aマート
みついし店
Instagram



イベント等
お得な情報を
発信しています!
フォロー・いいね
よろしくお願いいたします。!

