

優駿の里 みついし

JAPAN AGRICULTURAL COOPERATIVES

JAだより

2024

11 月号

No.280



REIWA 10 SURVIVE



JAみついし
みついし農業協同組合

0146-34-2011

北海道日高郡新ひだか町三石本桐 224 番地 6

- 02 …… つくるひと 酒井誠さん
- 03 …… TOPICS
- 06 …… 各課からのお知らせ
- 08 …… 軽種馬市場成績、米検査
- 09 …… 理事会、牛花市場、バス
- 10 …… デイワーク daywork



www.jamitsuishi.com

酒井 誠さん

就農地区：三石稲見

経営体：肉用牛

つくるひと vol.7
アグリみついし



Q 生い立ち、家族構成は？

高校までは地元で就学し大学から地元を離れ、札幌大谷大学へ進学しました。

大学卒業後は、日高管内で就職した後、昨年からは継者として就農しています。

Q 趣味はなんですか？

趣味は野球です。小学生の頃から始めて、現在も地元の野球チームに所属しています。

Q 就農のきっかけは？

(いつから農業に関心があったか)

父が病気で亡くなってから、実家の牧場を継ごうと決意しました。



Q 肉牛の楽しいところ、大変なところは？

自分が育てた牛が市場で評価されたときに楽しいなと思い、やりがいを感じています。

また、大変なところは牛の体調管理です。体調の悪い牛を、なるべく早く発見できるよう、よく目を配り、注意して仕事をしています。

Q 牛を育てるうえで大切にしていることは？

健康で丈夫な牛を育てるように心掛けています。分娩前後の飼養管理には特に気をつけています。

Q 今後の目標、挑戦してみたいこと

たくさんの先輩農家さんから技術的なアドバイスや受精卵提供などのサポートをして頂いているので、それを最大限に活かし、繁殖改良に繋げていきたいと思っています。

目標は自分の牧場で生産した牛で種雄牛を造成することです。

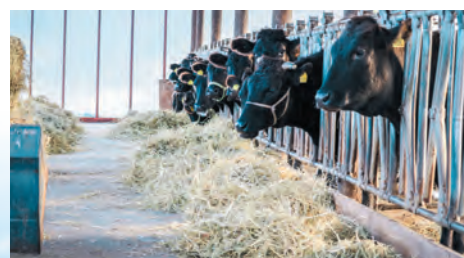



うまカルフェス 2024 イベントのサポート



10月26日(土)、北海道市場で開催された第2回うまカルフェス2024に、当JAはイベント協力企業として参加しました。「うまカルフェス」の「カル」は「カルチャー」の略で、馬文化に親んでもらうことを目的に新ひだか町が主催するイベントです。JRAや日高軽種馬農協をはじめ、町内の多くの企業が協力し、昨年に続く2度目の開催となりました。

会場では、流鏝馬やチャグチャグ馬この展示、牧場作業体験、蹄鉄製作実演、乗馬体験、馬車の試乗、そしてセリ本番さながらに再現した「キッズセリ」やチャリティオークションなど、多彩なイベントが行われ、にぎわいを見せました。

当JAは、三石産米「トキノミノル」のパッケージデザインを手掛けていただいたイラストレーター、おがわじゅりさんによる「馬のお絵かき教室」を任せられました。教室には200名以上の参加があり、立ち見が出るほどの盛況ぶりでした。

馬産地ならではの、そして馬産地でしかできないこのイベント。軽種馬セリが終了するこの時期に行われるイベントとして、今後も末永く続いていくことを願っています。

第62回 全道JA野球大会出場!!



9月4日(水)、江別市および北広島市で開催された第62回全道JA野球大会に、日高代表として出場しました。

今大会は5大会連続の出場となりました。初戦の相手はオホーツク地区代表のJAきたみらいでした。一回戦突破を目指し意気込んで挑みましたが、先発の荻田投手が初回から相手打線に捕まり、4回までに5失点。しかし、5回には1番・大江(日高生産連)、2番・酒井、3番・沢口の三連打で2点を返し、流れがJAみついに傾いたかと思われました。

それでも最終回に特大の2ランホームランを浴び、スコアは2-7。それでも諦めず裏の攻撃で四球とヒットからチャンスを作り、5番・早川(軽種馬農協)のタイムリーヒットで1点を返しましたが、反撃はここまででした。3-7でJAきたみらいに敗れ、一回戦敗退となりました。

全道大会への出場にあたり、組合員の皆様や連合会、管内農協など多くの方々からご支援やご声援をいただきました。心より感謝申し上げます。来年こそは良い結果につながるよう、今後も活動を続けてまいります。



みついし農協年金友の会 ～組合長杯ゲートボール大会～

9月12日（木）に歌笛ゲートボール場で開催されました。
4チームが出場し、各チーム総当たりで試合が行われました。



成績は以下の通りです。

- 👑 優勝 本桐チーム (本桐)
- 👑 準優勝 蓬萊山チーム (富澤)
- 👑 第3位 やまびこチーム (歌笛)
- 👑 第4位 新星チーム (歌笛)



組合長杯パークゴルフ大会



10月8日（火）に三石蓬萊山公園パークゴルフ場で開催され、
30名の方が出場しました。成績は以下の通りです。



【Aブロック】

- 👑 優勝 山本 良子さん
- 👑 準優勝 広田 和弘さん
- 👑 第3位 大矢 準吉さん
- 👑 第4位 本多 忠明さん
- 👑 第5位 山本 昇寿さん



【Bブロック】

- 👑 優勝 澤田 嘉隆さん
- 👑 準優勝 広島 宏さん
- 👑 第3位 堀米 弘子さん
- 👑 第4位 筒井 征文さん
- 👑 第5位 小瀧 英子さん



【ホールインワン賞】

山際 ノブ子さん
堀米 弘子さん



第2回りんどう（花き）サミット



10月25日（金）、全国有数のりんどう生産地である秋田県秋田市にて、全国の生産者や関係機関から約100名が集う「第2回りんどうサミット」が開催されました。このサミットでは、生産者同士が連携を強化し、高齢化による栽培面積や出荷量の減少、担い手不足などの課題に共同で取り組むことが目的です。

秋田県では、水田を活用した高収益作物として10年以上前からりんどうの栽培が行われており、現在では6月から出荷が始まり、お盆やお彼岸を中心に11月上旬まで続く長期出荷体制が確立されています。前年（令和5年）には、7,443千本が出荷され、JA秋田しんせいの「秋田鳥海りんどう」、JAあきた白神の「あきた白神りんどう」など、地域の特色を活かした品種が市場に供給されています。

このように、産地ブランドの確立と安定した出荷体制により、販売の有利性が高まっており、生産者の結束が強みとなっています。

現在、みついし農協では3件の生産者がりんどうを栽培しています。



実際に三石、静内で栽培している生産者の圃場の様子

冬の貯金キャンペーン

11月18日(月)～12月13日(金)

期間中
新規お取引の方に
スピードくじで当たる!



©よりぞう



400g

特賞

※写真はイメージです

みついし牛
しゃぶしゃぶ・すき焼き用
肩ロース 400g



5kg

A賞

三石産米「トキノミノル」



2個

B賞

みついし牛ハンバーグ



C賞

よりぞうグッズ
クリアファイル・ランドリーポーチ

キャンペーン対象商品

※個人お取引限定

定期貯金

- ・50万以上新規預入
- ・契約期間1年以上
- ・上限20口(1,000万円)

定期積金

- ・契約額10万以上預入
- ・契約期間1年以上
- ・口座振替契約のみ

募集総額：定期貯金1億円、定期積金700万円

※お取り扱い期間中にかかわらず、募集総額に達した日をもって取り扱いを終了いたします。

お問い合わせ先 **金融部貯金共済課 釣**

貯金課

只今、スタンドでは『あったか灯油キャンペーン』を開催中!!

あったか灯油キャンペーン

2024年 まで
11/30

最大 **8,000** 円相当

プレゼント

ホクレンSSポイント
5,000 ポイント

または

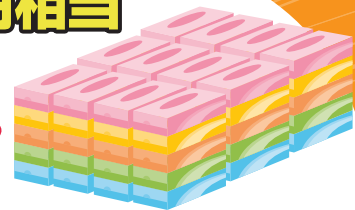

BOX テッシュ
1年分 60箱

給油などいろいろ使えます!ポイントカードをお持ちでない方はその場でカード発行!

新規ご契約すると

12月以降の付与、またはお渡しとなります

キャンペーン期間中、灯油定期配送を新規ご契約すると

どちらかお好きな景品を進呈!

お問い合わせ先

購買部燃料課 木村

今年度の共進会が 終了しました

— 畜産課

9月28日～29日に開催された北海道ホルスタインナショナルショウに、三石から佐々木純一さんが1頭を出陳し、2等賞2席を受賞しました。これをもって、今年度の黒毛和種およびホルスタインの共進会はすべて終了となります。

来年も引き続き、共進会の様子を報告いたします。

なお、黒毛和種については、来年の共進会に向けた活動がすでに始まっています。選畜・集畜・調教などの作業は、三和哲也さん、畑端俊樹さん、酒井誠さんの3名が協力して進めています。



令和6年産米の検査終了

— 農産課

9月10日(火)から行われていた令和6年産米の検査は、10月15日(火)に終了しました。今年度からは、フレコン(フレキシブルコンテナ)による集荷を実施し、「ななつぼし」や「ゆめぴりか」を中心に3,945俵のうち玄米が検査に持ち込まれました。

三石産「ななつぼし」ブランド米である「トキノミノル」の新米は、10月4日から店頭で販売を開始しています。また、JA みついし WEB ショップでもお買い求めいただけます。



JAみついし 教育ローン

— 融資課

年 **1.76%** + 保証料

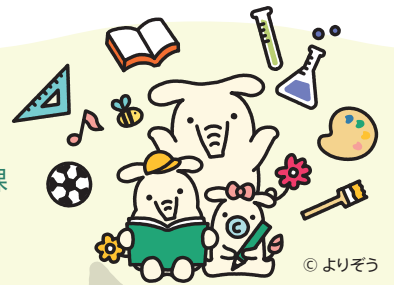

ご利用いただける方：

- ★借入期間6か月以上～15年以内
- ★(准)組合員の方、または加入していただける方

- お使用道・・・入学時の学校納付金、その他入学に必要な資金
在学期間中の授業料、修学旅行費、部活動に関する費用
他金融機関からの借換
- 貸付金額・・・10万円以上1,000万円以内
(1万円単位での貸付になります)
- 必要書類・・・運転免許証、健康保険証、前年度源泉徴収票
お使用道が記されている書類
借換の場合は、返済予定表と返済用通帳が必要となります



保証会社への融資審査をさせて頂き、審査が通りましたらご契約までのお手続きを致します！
借入についてお考えの方はお気軽にご相談ください！
お待ちしております！



0146-34-2011

金融部融資課までご連絡ください！



第8回理事会 令和6年8月30日開催

【報告事項】

- ・ 定例報告
行事報告・行事計画、各部実績報告
- ・ 7月末組合員勘定残高について
- ・ 信用リスク管理債権について
- ・ 定例自治監査の報告について

【議案】

1. 組合員の加入について
2. 役員賠償責任保険の締結について
3. リフォームローンの貸付について
4. その他



第9回理事会 令和6年9月27日開催

【報告事項】

- ・ 定例報告
行事報告・行事計画、各部実績報告
- ・ 8月末組合員勘定残高について
- ・ 監査代替的調査および体制整備オンサイトモニタリング結果の報告について

【議案】

1. 組合員の脱退について
2. 定例自治監査指摘に対する報告について
3. 職員就業規則の一部変更について
4. 職員の副業による農作業支援要領の制定について
5. 金融取引におけるリスク評価書及びリスク総括表について
6. その他

金融・生活店舗ご利用の 送迎サービス ご案内



運行日程
11月 / 12日・19日・26日
12月 / 3日・10日
毎週火曜日

- ・ 歌笛川上方面は農協に来るときは町のコミュニティバスをご利用いただき、帰りは農協車でお送りいたします。
- ・ 富沢方面は農協車にて送迎いたします（コミュニティバスの路線が無いため）。
- ・ お申込みは電話での予約（前日月曜日）により運行し、予約が無い場合は運行はいたしません。

お申込みは、
管理部
0146-34-2011
山田・鶴田まで

ホクレン南北海道家畜市場

(単位:円、税別)

開催日	性別	頭数	平均体重	販売価格	平均価格	最高価格	最低価格	Kg単価	DAY単価
9月12日	去	29	317kg	14,518,000	500,621	775,000	227,000	1,579	1,682
	雌	20	298kg	7,634,000	381,700	535,000	167,000	1,281	1,256
	繁殖等								
合	計	49	309kg	22,152,000	452,082				

※最高価格:去)小林 嘉弘さん、雌)平野 智紀さん

開催日	性別	頭数	平均体重	販売価格	平均価格	最高価格	最低価格	Kg単価	DAY単価
10月9日	去	33	336kg	18,769,000	568,758	737,000	231,000	1,693	1,924
	雌	21	294kg	8,390,000	399,524	630,000	213,000	1,361	1,320
	繁殖等	2		482,000					
合	計	56	320kg	27,641,000	502,944				

※最高価格:去)澤田 祐喜さん、雌)久米 和夫さん

(単位:千円、税別)

	個撰		共撰		合計		前年	
	本数	金額	本数	金額	本数	金額	本数	金額
8月	546千本	49,338	486千本	82,506	1032千本	131,844	1099千本	136,828
9月	453千本	44,967	394千本	70,221	847千本	115,188	807千本	58,000
9月までの累計	2872千本	249,638	2499千本	353,115	5371千本	602,753	5218千本	605,211

累計前年対比 102.9% 99.6%

黒毛市場

花卉市場

令和6年度軽種馬市場成績

2024 セプテナーセール 1歳

開催月日：9月17日～19日

*市場全体 (単位：頭、千円(税込)、%)

性別	摘要	上場頭数	売却頭数	売却総額	平均価格	最高価格	最低価格	売却率	主取頭数
牡	前年度	241	189	1,250,150	6,615	27,500	770	78.4%	52
	本年度	231	197	1,197,570	6,079	27,500	1,100	85.3%	34
牝	前年度	291	213	1,063,150	4,991	18,150	770	73.2%	78
	本年度	303	232	1,057,650	4,559	21,450	880	76.6%	71
合計	前年度	532	402	2,313,300	5,755	27,500	770	75.6%	130
	本年度	534	429	2,255,220	5,257	27,500	880	80.3%	105

*三分抜粋 (単位：頭、千円(税込)、%)

性別	摘要	上場頭数	売却頭数	売却総額	平均価格	最高価格	最低価格	売却率	主取頭数
牡	前年度	15	11	78,540	7,140	16,500	2,860	73.3%	4
	本年度	22	19	92,840	4,886	8,800	1,870	86.4%	3
牝	前年度	38	28	151,250	5,402	14,850	1,100	73.7%	10
	本年度	34	27	123,750	4,583	12,650	1,100	79.4%	7
合計	前年度	53	39	229,790	5,892	16,500	1,100	73.6%	14
	本年度	56	46	216,590	4,709	12,650	1,100	82.1%	10

最高価格 牡 榑前田ファーム カフェドラブ2023 by ディスクリートキャット 880万円
(敬称略) 牝 榑前田ファーム スワンレーク2023 by アルアイン 1265万円

2024 オータムセール 1歳

開催月日：10月15日～16日

*市場全体 (単位：頭、千円(税込)、%)

性別	摘要	上場頭数	売却頭数	売却総額	平均価格	最高価格	最低価格	売却率	主取頭数
牡	前年度	201	159	668,140	4,202	18,700	550	79.1%	42
	本年度	138	119	541,310	4,549	20,350	550	86.2%	19
牝	前年度	234	171	644,270	3,768	19,800	550	73.1%	63
	本年度	201	162	583,000	3,599	15,400	550	80.6%	39
合計	前年度	435	330	1,312,410	3,977	19,800	550	75.9%	105
	本年度	339	281	1,124,310	4,001	20,350	550	82.9%	58

*三分抜粋 (単位：頭、千円(税込)、%)

性別	摘要	上場頭数	売却頭数	売却総額	平均価格	最高価格	最低価格	売却率	主取頭数
牡	前年度	15	11	48,400	4,400	7,920	1,320	73.3%	4
	本年度	13	12	74,140	6,178	20,350	2,200	92.3%	1
牝	前年度	19	11	18,810	1,710	11,000	880	57.9%	8
	本年度	19	14	45,870	3,276	7,700	1,100	73.7%	5
合計	前年度	34	22	67,210	3,055	11,000	880	64.7%	12
	本年度	32	26	120,010	4,616	20,350	1,100	81.3%	6

最高価格 牡 田中 春美 スベリオルダンサー2023 by モーニン 2,035万円
(敬称略) 牝 (同) ニンバスファームレッドアデニウム2023 by スズカコーズウェイ 770万円

令和6年度軽種馬市場 年間成績

*セレクトおよび道外セール除く

*市場全体 (単位：頭、千円(税込)、%)

性別	摘要	上場頭数	売却頭数	売却総額	平均価格	最高価格	最低価格	売却率	主取頭数
牡	前年度	1,479	1,207	12,791,790	10,598	79,200	550	81.6%	272
	本年度	1,391	1,192	12,541,320	10,521	110,000	550	85.7%	199
牝	前年度	1,266	955	5,971,680	6,253	63,800	550	75.4%	311
	本年度	1,239	968	6,355,910	6,566	88,000	550	78.1%	271
合計	前年度	2,745	2,162	18,763,470	8,679	79,200	550	78.8%	583
	本年度	2,630	2,160	18,897,230	8,749	110,000	550	82.1%	470

*三分抜粋 (単位：頭、千円(税込)、%)

性別	摘要	上場頭数	売却頭数	売却総額	平均価格	最高価格	最低価格	売却率	主取頭数
牡	前年度	162	136	1,426,040	10,486	50,600	1,100	84.0%	26
	本年度	160	141	1,391,390	9,868	66,000	1,870	88.1%	19
牝	前年度	161	121	823,570	6,806	44,000	990	75.2%	40
	本年度	151	122	758,450	6,217	52,800	1,100	80.8%	29
合計	前年度	323	257	2,249,610	8,753	50,600	990	79.6%	66
	本年度	311	263	2,149,840	8,174	66,000	1,100	84.6%	48

令和6年産米穀買入検査実績

品種	ななつぼし			ゆめぴりか			おぼろづき			きたくりん					
	1等			1等			1等			1等					
区分	低タンパク 6.8%以下	0	袋	第一区分S 6.8%以下	0	袋	第1区分 7.9%以下	0	袋	低タンパク 6.8%以下	0	袋			
	一般 6.9%～7.9%	5,739	袋	第一区分 6.9%～7.4%	352	袋	第2区分 8.0%以上	440	袋	一般 6.9%～7.9%以下	7	袋			
	高タンパク⑧ 8.0%～8.4%	0	袋	第2区分 7.5%～7.9%	146	袋	/	/	高タンパク 8次8.0%～8.4%以下	0	袋				
	高タンパク⑨ 8.5%以上	205	袋	第3区分 8.0%以上	467	袋			/	/					
	トキノミノル	534	袋	2等米	0	袋	2等米	0			袋				
小計		6,478	袋	小計		965	袋	小計		440	袋	小計		7	袋
											合計		7,890	袋	

三石 優駿

みついで産馬 大活躍!



本桐
平野牧場生産

第5回 ゴールドジュニアS3

優勝 ランベリー号 | 2歳牝馬

9/10
大井

デビューから手綱を取る矢野貴之騎手とのコンビで、2歳重賞、ゴールドジュニアS3に出走しました。

レースでは、道中は中盤でじっくり脚を溜めて直線でスパートすると、ゴール前は三つ巴の激しいデッドヒートに!最後は2着馬に1/2馬身差をつけ、嬉しい重賞初制覇を飾りました。



歌笛
信田牧場生産

第61回 東京記念S2

優勝 ナッジ号 | 5歳牡馬

9/12
大井

トライアルを快勝して矢野貴之騎手と挑んだ今回の東京記念S2。

レースでは、前走同様にスタートを決めると先団好位で進め、仕掛けどころをじっくり狙う展開に。直線に向くとペースを上げ、ラスト100mで勝利を確信させる見事な走りで、2着に3馬身もの差をつけて重賞を制しました。



富沢
金舩牧場生産

第21回 レディースプレリュード JpnII

優勝 グランブリッジ号 | 5歳牝馬

10/1
大井

強豪相手でも常に上位争いする同馬。しかし前回の勝利から1年7ヶ月間も優勝はなく、主戦の川田将雅騎手にとってもこのレースに懸ける意気込みは非常に強いものでありました。

その思いに応えるべく、レースでは最終コーナーを抜けると、一完歩一完歩力強く進み、最後は2着馬をアタマ差交わしてゴール!重賞5勝目を飾りました。



美野和
加野牧場生産

第2回 ネクストスター門別H

優勝 ミラクルヴォイス号 | 2歳牡馬

10/3
門別

3歳春の短距離路線の頂点を目指すべく新設された重賞「ネクストスター」。門別が舞台となる同レースに松井伸也騎手とのコンビで出走しました。

レースでは、道中は中団を進みむと、コーナーワークを生かしてラストスパート!最後は2着に1馬身の差をつけてゴールし、見事重賞初制覇を飾りました。

ちょっと

考えを変えて

考え方を变えて、1日単位のパートやバイトを雇ってみませんか？
時間や作業を細かく分ければ、任せられる仕事が見つかります。



現状

「スキマ時間や副業で働きたい人が増加中。アプリやネットで手軽に仕事を探し、1日単位の働くりピーターも多くなっています。」



今まで

募集方法が分からない
募集しても希望する期間に来てくれる人が集まらない。



これからは1日農業バイト「daywork」を求人活動に利用しよう！

まずは、アプリをスマホにインストールするだけ！

おすすめ
POINT

01 求人を1日単位で募集できる。

おすすめ
POINT

02 簡単操作のスマホアプリ。

おすすめ
POINT

03 応募者とはアプリ内メッセージでやり取り可能。

おすすめ
POINT

04 応募者の仕事履歴をアプリ内で確認可能。

(農業に従事した内容や回数など)

おすすめ
POINT

05 アプリ内で運営会社に質問できる。

(操作や求職者対応など)



アプリの インストール 方法

App StoreまたはGoogle Playにアクセスし「daywork」で検索するか、カメラで右記のQRコードを読み取り、表示されたアプリをインストールしてください。

App Store
からダウンロード



ios

Google Play
で手に入れよう



android

利用する上での 心得

- 1 求職者を雇って農業を営む経営主であることを自覚し、適正な雇用管理に努めること。
- 2 求職者に対し、人種・国籍・信条・性別・社会的身分・門地・従前の職業等を理由として、差別的な取り扱いは一切しないこと。
- 3 労働基準法を理解し、求人情報に登録した条件（必要な条件・期間・就業時間・仕事の内容・時給・日給・休日・トイレの有無・休憩時間等）を遵守すること。
- 4 求職者の立場にたった指導を心掛け、求職者にまた働きたいと思ってもらうために働き易い魅力的な職場づくりに努めること。
- 5 安全・安心に農業に従事できるよう、農業機械、刃物、農具の整備、作業場所の整理整頓など農作業環境に配慮すること。
- 6 賃金は、求職者の意向に沿った形で支払うこと。
- 7 農作業を行う場所及びその周辺には必ず仮設トイレ等を設置すること。
- 8 利用申込書の提出時（申込日）には、労災保険に加入していること。
- 9 採用・不採用に関係なく、応募者個人から得た個人情報は、目的外で利用しないこと。また個人情報が漏洩しない確実な方法で処理し、適切な取り扱いを行うこと。

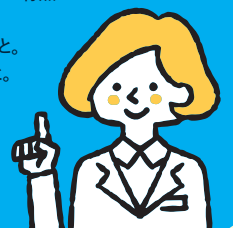

1日農業バイト daywork 利活用ガイド



「Daywork」は、1日単位で農業バイトを希望する人と生産者をつなぐスマートフォンアプリです。



- ✔ パートさんやアルバイトさん探している
- ✔ 忙しい時期や特定作業に対応出来る人手を求めている
- ✔ 急に人手が必要になった

1日農業バイト「daywork」操作方法

スムーズにできた♪
アカウント登録完了!



STEP 01

ログイン方法

(自分でアカウントを作ってログインする)

- 1 アプリを起動し画面下にある「マイページ」をタップします。
- 2 ページ下の方、オレンジ色の枠内（生産者の方）までスクロールします。
- 3 「アカウントの作成」をタップします。
- 4 5 全ての項目を選択・入力していきます。
- 6 必要事項の入力が済んだらページ最下部にある「アカウントを登録」をタップします。
- 7 確認画面が表示されるので「OK」をタップすればアカウントの登録完了です。

※生産者番号は「組合員番号」になります。
不明な方は、管理部までお問い合わせください。



STEP 03

応募者を成立させる

- ① 仕事に応募があるとスマホに通知が来ます。
- ② ページ最下部の「メッセージ」をタップすればメッセージを確認することができます。
- ③ 次にページ最下部の「仕事の募集」をタップします。
- ④ 応募のあった仕事に赤く「応募」マークが表示されているのでタップします。
- ⑤ 青枠で応募者が表示されるのでタップすると応募者の情報を見ることができます。
- ⑥ 応募者のページをスクロールしていくと過去の履歴を見ることができます。
- ⑦⑧ 採用するには少し上に戻り「成立させる」をタップすれば成立です。



STEP 02

仕事を1日募集する

- 1 アプリを起動し画面下にある「仕事の募集」をタップします。
- 2 次にカレンダーから募集したい日をタップします。
- 3 仕事登録をタップします。
- 4 必要事項を入力します。
- 5 「OK」をタップします。
- 6 「仕事登録 > OK」をタップすると登録できます。



雨天時の作業についてや
服装のことなどの
詳細も入力できます！



STEP 04

求職者とメッセージでやりとりする

- 1 求職者から連絡が来ている場合にはお使いのスマホに通知が来ます。
通知が来ない場合でもやりとりは可能です。まずはアプリを起動し画面下の「メッセージ」をタップします。
 - 2 通知バッジをタップしメッセージを開始します。
 - 3 ここにメッセージを入力します。
 - 4 「書き込み」をタップすればやりとりできます。
 - 5 書き込みが反映されます。求職者にはメッセージが届き通知が表示されます。
- ※ このメッセージには絵文字も使えます。
入力の際に絵文字を選んで入力することでメッセージに絵文字が使えます。



※ 画面はアプリケーションのバージョンによって異なる場合がございますので、ご了承ください。

JAグループ北海道の農政活動強化に向けて

ひがしの ひでき 東野ひでき氏の主張と人柄紹介

我が国の農業・地域社会を取り巻く環境は大きな転換期を迎えております。

超高齢化社会の到来による人口の減少や、国際情勢の不安定化、地球温暖化による気候変動、環境問題への関心の高まり等のなか、食料・農業・農村基本法が四半世紀ぶりに改正されました。

生産現場においては、担い手や農地面積の減少による生産基盤の脆弱化、肥料・飼料・燃油など生産資材の高騰等により、今なお先が見えない不安が広がっております。

今こそ、農業者やJA役職員さらには地域住民が将来にわたり希望の持てる食料・農業・農村政策の確立が不可欠であると考えます。

今後、皆様のところにできるだけ多く足を運び、真摯に皆様の声に耳を傾け、より理解を深め、生産現場の思い、JAグループのその声を国政に届けなくてはならない、その使命感に今みち溢れております。また、努力を惜しまない覚悟であります。

専業農家、JA組合長としての経験を生かし、『農業者・JAとともに、まっすぐな農政!』を合言葉に、農業者および地域が夢や希望を叶えることができるよう、全力で取り組んでまいりますので、皆様方のご指導ご鞭撻をお願い申し上げます。

■プロフィール

昭和46年11月、名寄市生まれ。
名寄高校、拓殖大学北海道短期大学(農業経済科)卒業後、稲作農家の5代目として就農。
平成15年 風連町農協 青年部長、
平成21年 JA道北なよろ 理事、
平成27年 JA道北なよろ 代表理事専務、
平成29年 JA道北なよろ 代表理事組合長、
令和3年 北海道厚生農業協同組合連合会 理事、
令和5年 JA道北なよろ 会長理事、ホクレン農業協同組合連合会 代表監事

■家族構成

両親、妻、息子夫婦、孫3人の9人家族

■経営概況

稲作(もち米)17ha、小麦2ha、アスパラガス、寒締めほうれん草、スイートコーン、切り花、薬用作物

■座右の銘

置かれた場所で咲く



JAグループ北海道の農政活動強化に向けて

「東野ひでき北海道後援会」の取組み

組織内候補者を擁立して臨んできた過去5回の参議院選挙比例区では、各組織等が精力的に取り組んだ結果、候補者は当選を果たしてきたものの、残念ながら選挙の度に大きく得票数を減らしております。

得票数減少の様々な要因はあるものの、前回選挙の総括では(ア)選挙の意義を組織構成員に伝え機運醸成する組織力の低下、(イ)世代交代や情報発信・接点等不足による候補者の認知度の低下、(ウ)職員、組合員や青年部・女性部盟友等への浸透・徹底不足、(エ)事務局体制の脆弱化等が主な要因としてあげられております。

こうした要因と危機感を踏まえ、改めて組織選挙の意義を共有の上、候補者の認知度を高め、組織力の結集による運動を徹底することが必要不可欠であります。農業・JAを取り巻く厳しい状況下において、JAグループ北海道の政策提案を実現し、組合員の営農と生活を守るためには政治力の強化が極めて重要であります。

今後、JA役職員、組合員、青年部・女性部盟友、関係団体など東野ひでき氏を応援する者の輪を広げていくために、「なかまづくり運動」をはじめ農政学習会の開催、SNSでの発信等を繰り返し広げてまいります。



ひできのなかまづくり運動

【ひ】…ひとりでも多く!

【で】…できることから!

【き】…きょうから始めよう!

各々が東野ひでき氏支援を依頼する「なかま」を確実に2名以上特定し、さらに、「なかま」1名につき、新たに2名以上の「なかま」を特定し、「なかま」を広げていきましょう。

東野ひでき

SNS公式アカウント

東野ひできの活動や情報が簡単に
知ることができるようになりました!

ぜひ登録をお願い
いたします!



東野ひでき
公式ホームページ



東野ひでき
LINEアカウント



東野ひでき
公式Instagram



東野ひでき
公式YouTube



東野ひでき北海道後援会

JAみついしの あの日、あの時

「米作り、手間も掛かるが…」の巻

燃料係 谷川美香



【活潑】 苗から新しい根がそでで無に根付くこと。【分かつ】 一本の株から複数の茎が新たに生えてくること。

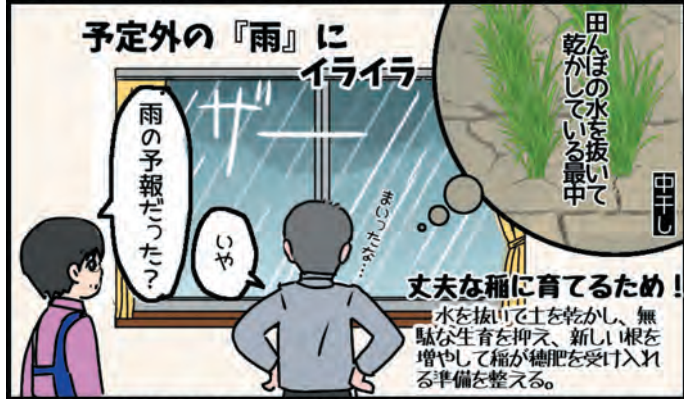

中干し後、水を引く「排水」、抜く「排水」を数日に1回「間断かん水」を行い、根と水分と空気をバランスよく供給



出穂水「おまかせ」稲は出穂から開花、受粉をさるまで最も水を必要とし、この時期に入れておくこと。



みつい牛
日高



JAみついしオンラインショップで好評販売中

<http://www.ja-mitsuishi.com>



JAみついしの
「今」を伝える



Instagram



JAみついし
公式Instagram

たくさんのフォロー
お待ちしております。

Aマート
みついし店
Instagram

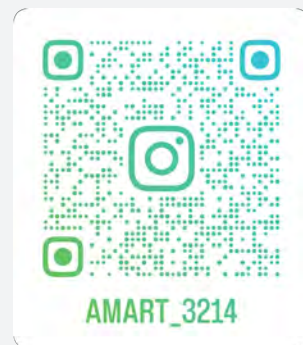

AMART_3214

イベント等
お得な情報を
発信しています！
フォロー・いいね
よろしくお願いたします♪

